



recomanas
 lugar ka hablar del país
 y prehende
 Anagui acum - entrada agua.
 punto de interés - protesta
 Bodega ... lugar ubero

A0134
 A0130
 A0131
 A0122
 A0129
 A0133
 T0017
 M-G-0008

A03	RENOVACIÓN ARQUITECTÓNICA DE LA ANTIGUA FÁBRICA DE TABACOS EN DONOSTIA - SAN SEBASTIÁN, PARA SU TRANSFORMACIÓN EN CENTRO CULTURAL		ASBULT		
	ESC (6+A3): 1/400 ESC (6+A1): 1/200 ARCHIVO: A03_DISTRIBUCION GENERAL PLANTA SÓTANO FECHA: AGOSTO 2016 VERSION:	DISTRIBUCION GENRAL PLANTA SÓTANO (COTA -4.31m)	EMPLAZAMIENTO: PASO DEL DUEÑO DE MANDAS, Nº2 2012, DONOSTIA - SAN SEBASTIÁN	ARQUITECTOS: JON MONTERO MADARIAGA NAJARA MONTERO VIAR INGENIERÍA: IDOM GESTIÓN: EPITSA	COLABORADORES ARQUITECTOS: FIRMA: <i>Montero</i> TAU Taller d'Arquitectura i Urbaniema

m m m

1

límite parcela

límite parcela

Proyección
SPAZZ
REAR PLANTA
RAMA

Almacén, para el depósito de...
BODEGA
Almacén para el depósito de...
BODEGA
Almacén para el depósito de...
BODEGA

AV111
G-0508
M6F-0001
S0007

AV111 (entrada y salida)
salida de energía -
cable y de cable.
Punta

límite parcela
punto de suministro

FOTO G-0004
A0058
B0003

ENTRADA
M6F-0001
M6F-0001

PROYECTO (para el depósito de...)
Almacén para el depósito de...
BODEGA
Almacén para el depósito de...
BODEGA

En el recorrido arriba a la gente
a y vaya x freno si hace sol

límite parcela



2

A0048
 A0051-52
 A0054
 A0114
 A0010
 A0009
 Cuidar la planta piso, ambiente ideal, materiales nada las máquinas form

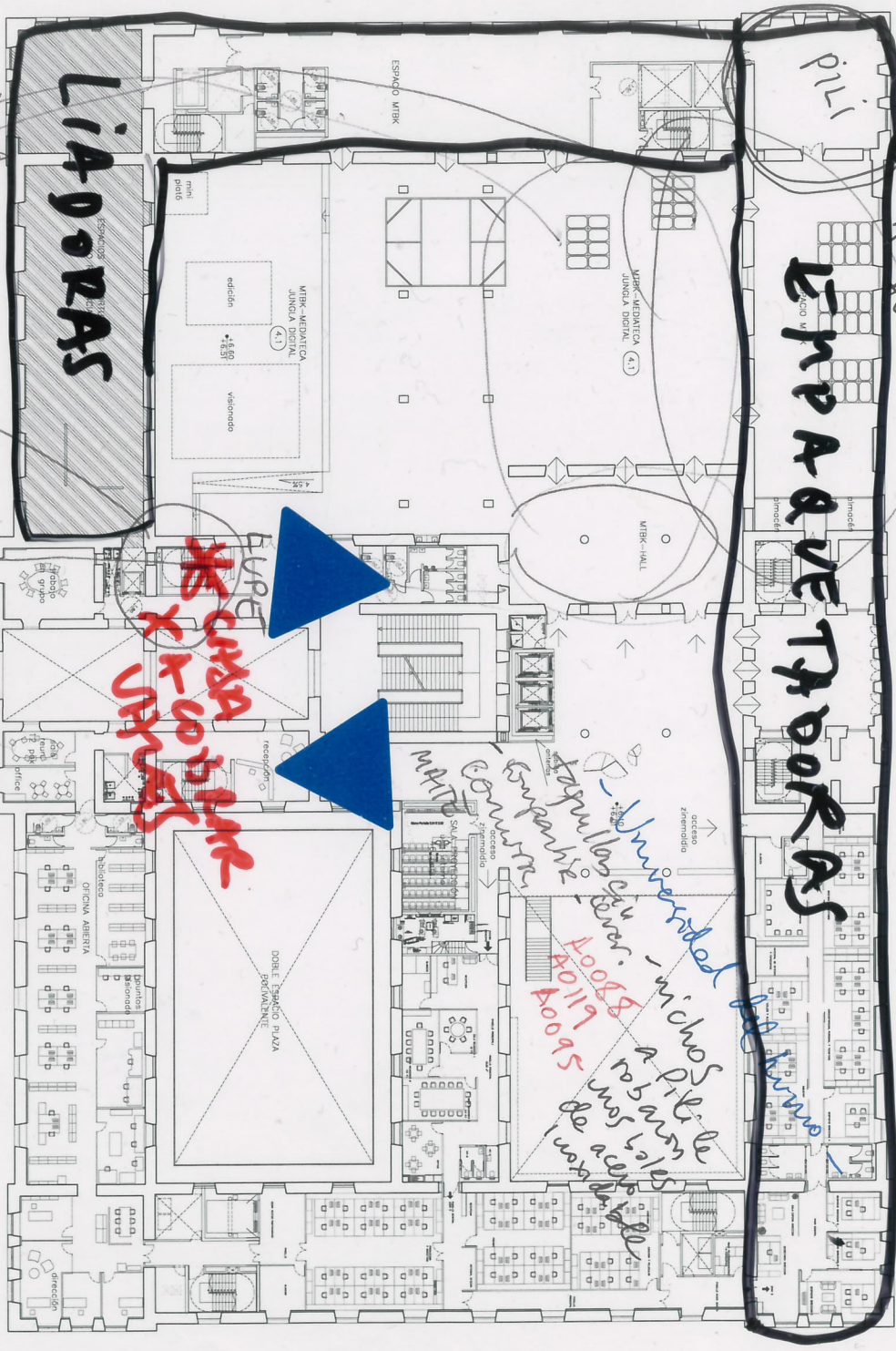

falla

Empaquetar
 control de calidad, a mano
 de las máquinas cable,
 de + imp + para
 su parte de braso.

K-0045
 K-0046
 K-0047

A0054
 A0047
 A0042 MTK machine (center)
 0002 casion - (bravia)

LIADORAS
EMPAQUETADORAS

3

en el restaurante



preferencia
rodar. Bieder
International y Dividoff.
Muebles de fibras
Combucha
A0012
Booster - Product -
Cassio La Catoras?

Plus open a hacer el समय
chivon con percha y de
peris in pallas, con la mesa,
muy elegante. De obra de empresa.
honda una a madera, la todo - se
madera viene de polio y de mero humble. No
A0110
A0044
A0010
A0008
con 3 axis en la pista
cambio
cambio
cambio
cambio
cambio

RENOVACIÓN ARQUITECTÓNICA DE LA ANTIGUA FABRICA DE TABACOS EN DONOSTIA - SAN SEBASTIÁN, PARA SU TRANSFORMACIÓN EN CENTRO CULTURAL				ASBUILT
EDC: (p4A3): 1/400 ARCHIVOS: A07_DISTRIBUCIÓN GENERAL. PLANTA SEGUNDA FECHA: AGOSTO 2016 A07	EDC: (p4A1): 1/200 DISTRIBUCIÓN GENERAL PLANTA SEGUNDA	EMPLAZAMIENTO: PASO DEL DUQUE DE MANARA, Nº2 20012, DONOSTIA - SAN SEBASTIÁN INGENIERÍA: IDOM GESTIÓN: EPTISA	ARQUITECTOS: JON MONTERO MADARIAGA NAIARA MONTERO VIAR COLABORADORES ARQUITECTOS: TAU Taller d'arquitectura i Urbanisme	FIRMA: PROMOTOR: C.I.C.C. Centro Internacional de Cultura Contemporánea, S.A. Paseo del Duque 2-2C, 20014 Donostia-San Sebastián. CIF: A-20.762.233

5

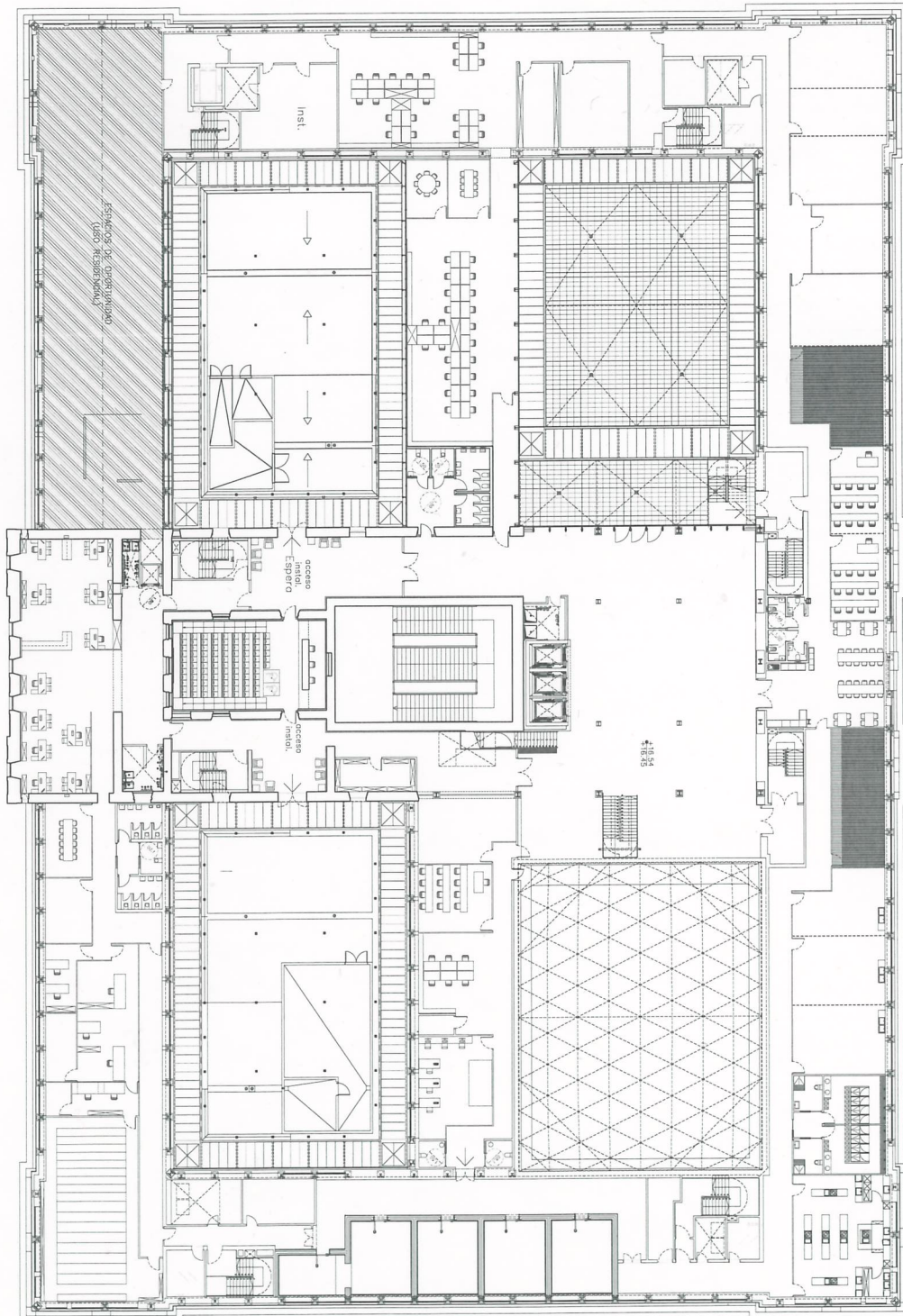

RENOVACIÓN ARQUITECTÓNICA DE LA ANTIGUA FÁBRICA DE TABACOS EN DONOSTIA - SAN SEBASTIÁN, PARA SU TRANSFORMACIÓN EN CENTRO CULTURAL

ASBUILT

A08

ESC (dnA3): 1/400
ARCHIVOS: A08_DISTRIBUCIÓN GENERAL PLANTA TERCERA
FECHA: AGOSTO 2016

ESC (dnA1): 1/200
VERSIÓN:

DISTRIBUCIÓN GENERAL
PLANTA TERCERA

EMPLAZAMIENTO:
PASO DEL DUQUE DE MANDAS, Nº2
20012, DONOSTIA - SAN SEBASTIÁN

ARQUITECTOS: JON MONTERO MADARIAGA
NAIARA MONTERO VÍAR
INGENIERÍA: IDOM
GESTIÓN: EPTISA

COLABORADORES ARQUITECTOS:
FIRMA:
TAU Taller d'Arquitectura i Urbanisme

FIRMA:
[Signatures]

PROMOTOR:
C.I.C.C.
Centro Internacional de Cultura Contemporánea, S.A.
Paseo del Uruma 2-2C, 20014 Donostia-San Sebastián.
CIF.: A-20.782.233

TABAKALERA